

REGULAMENTO GERAL

5º TREVISÓ RUN

Concentração, Largada e Chegada: Rua Coberta – Praça Cavaleiro Benjamin Scussel

Domingo, 21 de junho de 2026 - **Largada 7:30 - 21km e às 8h - 5 e 10km.**

I – DA FINALIDADE E ORGANIZAÇÃO

Objetivo

O projeto **5º TREVISÓ RUN** tem por objetivo difundir a prática de atividade física, estimular a qualidade de vida e bem-estar da comunidade em geral por meio de uma corrida de rua, além de promover a integração entre atletas participantes e comunidade local.

Organização

Realização: Prefeitura Municipal de Treviso.

Organização Técnica: Esportiva Eventos.

II – DOS PARTICIPANTES

– A prova será disputada nas categorias individuais masculinas e individuais femininas, onde cada atleta que participar da prova terá os percursos de CORRIDA 5Km (deverá obrigatoriamente ter 14 anos completos até 31 de dezembro de 2026), e CORRIDA 10km (deverá obrigatoriamente ter 16 anos completos até 31 de dezembro de 2026) e CORRIDA 21km (deverá obrigatoriamente ter 18 anos completos até 31 de dezembro de 2026) .

– Serão desclassificados automaticamente todos os atletas que não observarem a formação acima descrita ou cortarem caminho durante o percurso da prova.

– No ato da inscrição, ao concordar com o regulamento e apreciação do mesmo o inscrito assume total responsabilidade por sua participação no evento.

III – DAS INSCRIÇÕES

– A prova pode ser disputada nas modalidades de 5km, 10km e 21 km.

– O atleta interessado em participar da prova, deverá acessar o site www.esportivacorridas.com.br e proceder com a inscrição. A inscrição deve ser realizada até 6 (seis) dias antes do evento (15/06/26), ou até atingir o limite técnico da prova (número máximo de inscrições). As inscrições são limitadas a 350 (trezentos e cinquenta) atletas. A idade mínima autorizada para participação da corrida de 5km será de 14 (quatorze) anos, na corrida de 10km será de 16 (dezesseis) anos e na corrida de 21km será de 18 (dezoito) anos conforme regra da Confederação Brasileira de Atletismo.

– A organização poderá, a qualquer momento, suspender ou prorrogar prazos ou ainda adicionar ou limitar o número de inscrições da prova em função de necessidades/disponibilidades técnicas/estruturais sem prévio aviso.

– A direção da prova, reserva o direito de recusar/rejeitar qualquer inscrição, por qualquer que seja o motivo.

– Ao efetuar a inscrição, o participante declara-se conhecedor do regulamento, como declara também estar em perfeitas condições de saúde, isentando a organização de qualquer responsabilidade.

– **Após o encerramento das inscrições (15/06/26), o atleta que fazer troca de distância, passa a deixar de competir e participa da prova apenas em caráter participativo, ficando fora da disputa Geral ou por Categoria. Não havendo reembolso do valor da inscrição.**

IV – FORMA DA PAGAMENTO E TAXA DE INSCRIÇÃO

Forma de pagamento

– Cartão de Créditos, boleto bancário e PIX – Site www.esportivacorridas.com.br

– Taxa de Inscrição:

PRIMEIRO LOTE: (Inscrições até 12/05/2026 ou atingir o limite de 150 inscrições)

5Km

KIT OFICIAL: NUMERO DE PEITO+CHIP+CAFE COLONIAL: R\$ 75,00 + taxa do site.

IDOSO: NUMERO DE PEITO+CHIP+CAFE COLONIAL: R\$ 45,00 + taxa do site.

PESSOA COM DEFICIENCIA: NUMERO DE PEITO+CHIP+CAFE COLONIAL: R\$ 45,00 + taxa do site.

10Km

KIT OFICIAL: NUMERO DE PEITO+CHIP+CAFE COLONIAL: R\$ 75,00 + taxa do site.

IDOSO: NUMERO DE PEITO+CHIP+CAFE COLONIAL: R\$ 45,00 + taxa do site.

21Km

KIT OFICIAL: NUMERO DE PEITO+CHIP+CAFE COLONIAL: R\$ 75,00 + taxa do site.

IDOSO: NUMERO DE PEITO+CHIP+CAFE COLONIAL: R\$ 45,00 + taxa do site.

SEGUNDO LOTE:

5Km

KIT OFICIAL: NUMERO DE PEITO+CHIP+CAFE COLONIAL: R\$ 99,00 + taxa do site.

IDOSO: NUMERO DE PEITO+CHIP+CAFE COLONIAL: R\$ 57,50 + taxa do site.

PESSOA COM DEFICIENCIA: NUMERO DE PEITO+CHIP+CAFE COLONIAL: R\$ 57,50 + taxa do site.

10Km

KIT OFICIAL: NUMERO DE PEITO+CHIP+CAFE COLONIAL: R\$ 99,00 + taxa do site.

IDOSO: NUMERO DE PEITO+CHIP+CAFE COLONIAL: R\$ 57,50 + taxa do site.

21Km

KIT OFICIAL: NUMERO DE PEITO+CHIP+CAFE COLONIAL: R\$ 99,00 + taxa do site.

IDOSO: NUMERO DE PEITO+CHIP+CAFE COLONIAL: R\$ 57,50 + taxa do site.

CAFE COLONIAL AVULSO: R\$ 30,00 + taxa do site.

CAMISETA PERSONALIZADA: R\$ 50,00 + taxa do site. (VENDAS ATÉ 31/05/2026)

- A inscrição é de caráter intransferível e não serão devolvidos os valores relativos à taxa de inscrição.
- O corredor somente receberá a confirmação de inscrição após efetuar o pagamento.
- Limite de 350 inscrições (5 km, 10 km e 21 km) para cada etapa na edição 2026.
- A comissão organizadora poderá, a qualquer momento, suspender ou prorrogar os prazos ou, ainda elevar ou limitar o número de inscrições, em função de necessidade, disponibilidade técnica e/ou questões estruturais, sem prévio aviso. Os participantes são responsáveis pela veracidade das informações fornecidas na ficha de inscrição. Caso haja fraude comprovada, o (a) atleta será desclassificado da prova e responderá por crime de falsidade ideológica e/ou documental.

V – KIT ATLETA E RETIRADA DO KIT

Kit atleta

Com a inscrição, cada atleta receberá um Kit de Participação, vinculado à taxa de inscrição, composto de:

- NUMERO DE PEITO+CHIP+CAFE COLONIAL
- Possíveis brindes dos patrocinadores/apoiadores;

Retirada do kit

Loja Astéri – Produtos Esportivos (Criciúma)

Endereço: Rua Henrique Lage, nº 145, Centro – Criciúma.

Data e horário da entrega: dia 20 de Junho/2026 – das 09h às 12:00h.

- O kit deverá ser retirado exclusivamente pelo atleta, mediante apresentação de documento com foto.
- Para atletas que não conseguirem retirar o kit na data e horário acima, haverá uma última entrega de kit no dia do evento (**21/06/26**), das 06:30 às 7h. Os atletas deverão monitorar as redes sociais: site www.esportivacorridas.com.br, Instagram @esportivaeventosoficial, @esportivacorridas acerca de eventuais alterações.
- O atleta que não retirar o seu kit nos horários estipulados pela organização, perderá o direito ao kit e ficará impedido de participar da prova.
- Não haverá tempo de tolerância decorrente dos atrasos para a retirada dos chips.

VI – CATEGORIAS E PREMIAÇÕES

Categorias - faixas etárias – 5 km e 10 km e 21 km

5 km		10 Km		21 km		PCD Livre Caráter Participativo
Masculino	Feminino	Masculino	Feminino	Masculino	Feminino	
Geral	Geral	Geral	Geral	Geral	Geral	
14 à 24	14 à 24	16 à 24	16 à 24	18 à 29	18 à 29	
25 à 29	25 à 29	25 à 29	25 à 29	30 à 39	30 à 39	
30 à 34	30 à 34	30 à 34	30 à 34	40 à 49	40 à 49	
35 à 39	35 à 39	35 à 39	35 à 39	50 à 59	50 à 59	
40 à 44	40 à 44	40 à 44	40 à 44	60 à 69	60 à 69	
45 à 49	45 à 49	45 à 49	45 à 49	70 +	70 +	
50 à 54	50 à 54	50 à 54	50 à 54			
55 à 59	55 à 59	55 à 59	55 à 59			
60 à 69	60 à 69	60 à 69	60 à 69			
70 +	70 +	70 +	70 +			

*Para efeitos de Categoria será levado em consideração a idade do atleta em 31/12/2026.

Premiação

Colocação	Geral 5km - Masculino	Geral 5km - Feminino	Geral 10km - Masculino	Geral 10km - Feminino	Geral 21km - Masculino	Geral 21km - Feminino
1º Lugar	Troféu + Vale compras R\$ 150,00 em produtos esportivos - ASTÉRI	Troféu + Vale compras R\$ 150,00 em produtos esportivos - ASTÉRI	Troféu + Vale compras R\$ 200,00 em produtos esportivos - ASTÉRI	Troféu + Vale compras R\$ 200,00 em produtos esportivos - ASTÉRI	Troféu + Vale compras R\$ 250,00 em produtos esportivos - ASTÉRI	Troféu + Vale compras R\$ 250,00 em produtos esportivos - ASTÉRI
2º Lugar	Troféu	Troféu	Troféu	Troféu	Troféu	Troféu
3º Lugar	Troféu	Troféu	Troféu	Troféu	Troféu	Troféu
4º Lugar	Troféu	Troféu	Troféu	Troféu	Troféu	Troféu
5º Lugar	Troféu	Troféu	Troféu	Troféu	Troféu	Troféu

Colocação	Faixas Etárias 5km Masculino	Faixas Etárias 5km Feminino	Faixas Etárias 10km Masculino	Faixas Etárias 10km Feminino	Faixas Etárias 21km Masculino	Faixas Etárias 21km Feminino
1º Lugar	Troféu	Troféu	Troféu	Troféu	Troféu	Troféu
2º Lugar	Troféu	Troféu	Troféu	Troféu	Troféu	Troféu
3º Lugar	Troféu	Troféu	Troféu	Troféu	Troféu	Troféu

***Medalha de Participação para todos que completarem e/ou concluírem a prova;**

– Toda premiação será distribuída nos naipes masculino e feminino.

– A Corrida PCD não terá classificação, apenas caráter participativo (sem colocação e sem divisão por faixa etária).

OBS: A classificação Geral até o 5º lugar será pelo tempo bruto, ou seja, por ordem de chegada. A partir do 6º colocado e na classificação das categorias de idade, será pelo tempo líquido em ambas as distâncias.

Em caso de o atleta não comparecer na cerimônia de premiação, o mesmo abrirá mão da devida premiação, perdendo o direito de solicitá-la posteriormente. Não será enviado troféu.

– As Premiações serão entregues somente no dia da prova.

– Para receber a premiação no pódio será necessário que o atleta esteja adequadamente trajado.

– A cronometragem da prova será eletronicamente através de CHIP. Para definição dos resultados valerá o tempo líquido,

exceto no geral o qual será por ordem de chegada (tempo bruto). A cerimônia de premiação terá seu início previsto para 3h após a largada, podendo este sofrer atrasos. O uso correto do CHIP será de responsabilidade do atleta, isentando a empresa de cronometragem ao seu uso incorreto. A empresa de cronometragem poderá utilizar somente o tempo bruto, em caso de não leitura do chip de cronometragem na largada, ou em casos que se ache e julgue necessário.

PCD – PARTICIPAÇÃO

– Todos os atletas que tenham alguma deficiência FÍSICA, AUDITIVA, VISUAL, INTELECTUAL, HANDBIKE poderão participar do evento, a inscrição deverá ser feita na modalidade correta e inclusãode um Atestado da Médico com o CID, com prazo de até 1 mês. Atestado deverá ser anexado no momento da inscrição.

– A idade a ser considerada, obrigatoriamente, para os efeitos de inscrição é a que o atleta terá no dia 31 de dezembro de 2026.

VII – PERCURSO

Durante o percurso teremos pontos de hidratação;

Prova 5 km – hidratação nos kms: 2,5 e chegada;

Prova 10 km - hidratação nos kms: 2,5 / 5 / 7,5 e chegada.

Prova 21 km - hidratação nos kms: 2,5 / 5 / 7,5 / 10,5 / 13,5 / 16 / 18,5 e chegada.

– Todo o percurso terá sinalizações específicas do evento. Além da sinalização, haverá fiscais de prova em todo o percurso e, também, em alguns pontos, carro de apoio. Os atletas deverão observar e tomar cuidado com os desníveis, obstáculos que possam existir ao longo do percurso, pois se trata de um evento por ruas de domínio público. A organização não se responsabiliza por possíveis defeitos na pista do percurso. Por conta disso, os órgãos oficiais responsáveis têm a informação das ruas que integram trajeto da corrida com antecedência. É de responsabilidade do atleta o conhecimento do percurso, além de ficar atentos aos staffs e marcações/sinalizações.

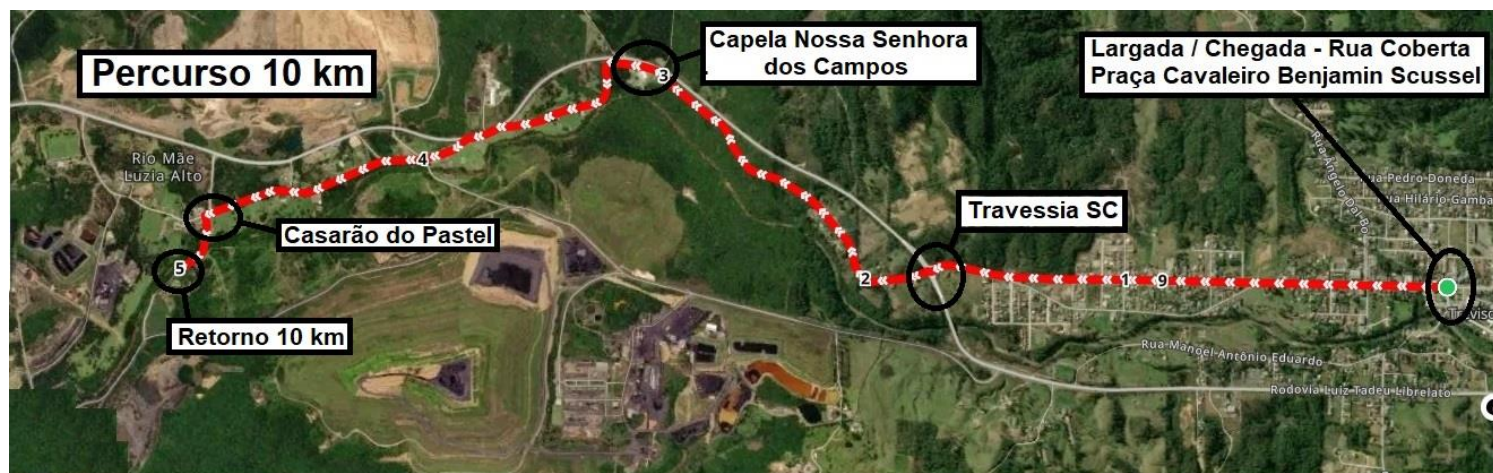
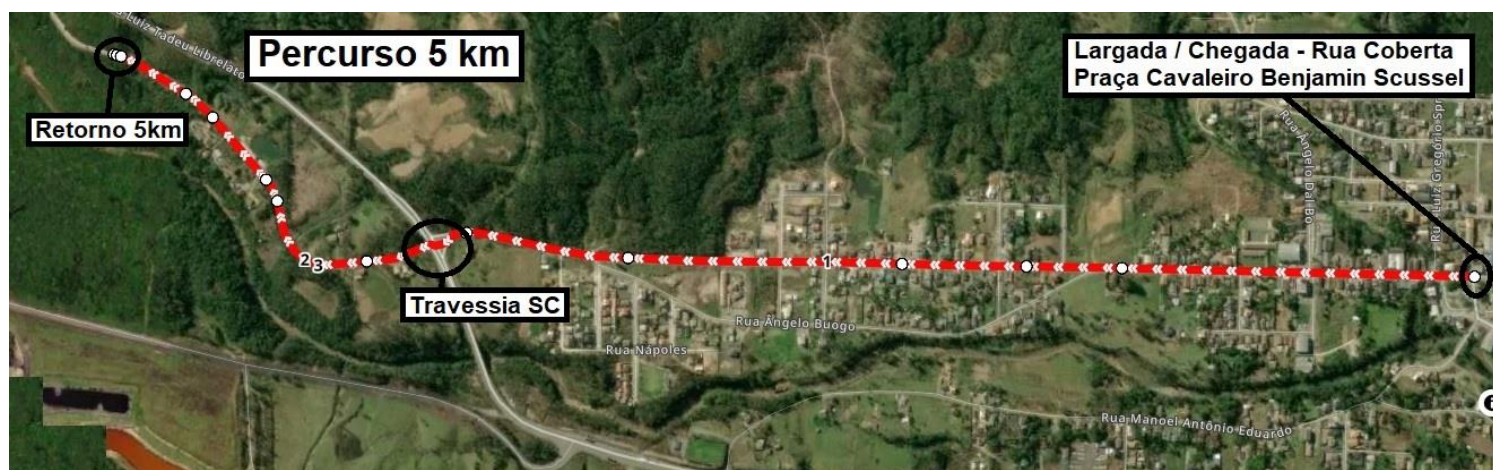

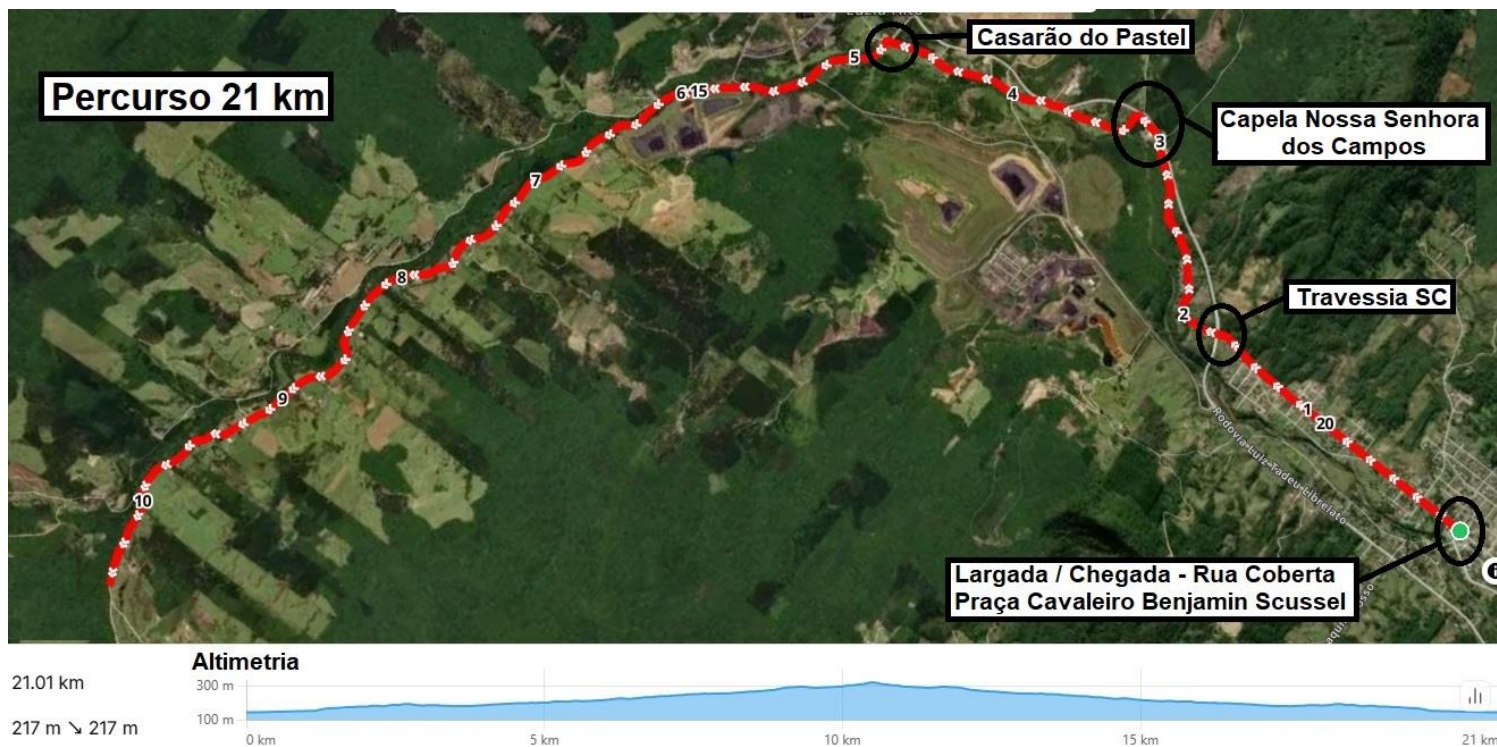

VIII – REGRAS ESPECÍFICAS

- Tempo limite: Todos os atletas terão o tempo máximo de **três horas** para finalizar a prova. Após o tempo de corte, toda a estrutura da prova será desmontada, marcações serão recolhidas, e fica proibida a passagem dos atletas, para sua segurança e também dos organizadores.
- Hidratação/alimentação: todos os atletas podem receber durante o percurso água ou suprimento do público. A organização disponibilizará postos de hidratação (sendo 1 a cada 2,5km em média), durante o percurso e 1(uma) tenda especial para hidratação e mesa de frutas na chegada.
- Penalidades: o atleta será penalizado com acréscimo no tempo final ou desclassificação da prova para cada vez que for flagrado: desrespeitando os fiscais ou qualquer membro da equipe organizadora; apresentando atitude antidesportiva; sendo transportado por qualquer tipo de veículo em seu trecho de corrida; largando antes do horário definido pela organização; colocando atletas que não se inscreveram na prova; pulando a grade para obter vantagem; cortando caminho.
- Será permitido pacing (acompanhar, ou fazer ritmo para o atleta) durante o percurso;
- Não permitido ao atleta, correr, sem número de identificação, camiseta (parte superior do corpo desnuda) e sem chip eletrônico de cronometragem, podendo a organização reservar-se o direito de desclassificar o atleta que cometer tal penalidade.

IX – DISPOSIÇÕES GERAIS

- No dia da prova não será aceita nenhum tipo de troca de categoria, distância e de corredor para não prejudicar o desempenho da cronometragem e dos resultados da classificação. Quando houver possibilidade de troca de categoria nos dias que antecedem a prova, a organização avaliará cada caso e fará ou não a permissão.
- A organização poderá, a qualquer momento, suspender ou prorrogar prazos ou ainda adicionar ou limitar o número de inscrições da prova em função de necessidades/disponibilidades técnicas/estruturais sem prévio aviso.
- A segurança do EVENTO receberá apoio dos órgãos competentes e haverá monitores para a orientação dos participantes.
- Haverá atendimento médico de caráter emergencial aos ATLETAS e serviço de ambulância para remoção.
- Todo participante inscrito na prova estará coberto por apólice de seguro individual válida a partir do momento da largada da prova até a chegada do atleta.
- Serão colocados à disposição dos ATLETAS inscritos: sanitários e infraestrutura de apoio durante a prova.
- Não haverá reembolso, por parte da ORGANIZAÇÃO, de nenhum valor correspondente a equipamentos e/ ou acessórios utilizados pelos ATLETAS no EVENTO, independente de qual for o motivo, nem por qualquer extravio de

materiais ou prejuízo que porventura os ATLETAS venham a sofrer durante a participação do EVENTO.

- O Diretor Médico da Prova reserva-se o direito, durante o transcorrer da prova, retirar da mesma qualquer atleta que não tiver em condições de saúde adequadas para a prática esportiva.
- Toda irregularidade ou atitude antidesportiva cometida pelo atleta será passível de desclassificação. Eventuais recursos deverão ser encaminhados por escrito ao diretor geral da prova ou para equipe de Cronometragem com até 10 minutos após a divulgação do resultado. Caso contrário não serão aceitos.
- O resultado oficial da prova será divulgado no site www.esportivacorridas.com.br em até 6h após o término do evento, não cabendo mais recurso sobre o mesmo.
- Não nos responsabilizamos por qualquer eventualidade de extravio e/ou furto de objetos esquecidos no evento.
- **Ao se inscrever na prova o atleta assume que concorda com este regulamento e declara que se encontra em perfeito estado de saúde e apto para participar do evento, isentando os organizadores, patrocinadores e demais entidades que apoiam este evento de qualquer responsabilidade sobre eventuais problemas de saúde, danos físicos, clínicos e acidentes que venha a sofrer durante sua participação na prova.**
- Ao fazer sua inscrição para a prova, o ATLETA concorda em ceder o uso da sua imagem pelos organizadores, patrocinadores e parceiros do evento para fins comerciais e/ou institucionais de forma não ofensiva, em qualquer mídia, por prazo indeterminado.
- A organização segue a Lei nº 13.709/2014 Lei Geral de Proteção de Dados. Esta Lei dispõe sobre o tratamento de dados pessoais, inclusive nos meios digitais, por pessoa natural ou por pessoa jurídica de direito público ou privado, com o objetivo de proteger os direitos fundamentais de liberdade e de privacidade e o livre desenvolvimento da personalidade da pessoa natural.
- A 5ª Treviso Run tem a supervisão da Federação Catarinense de Atletismo.
- A 5ª Treviso Run será realizado com chuva ou com sol, podendo ser cancelada em caso condições de catástrofe coloquem em risco a integridade física dos participantes.
- Os casos omissos serão resolvidos/decididos pela organização, sem apelação.
- Expirando-se o prazo de 3h (três horas), será desativado o esquema de segurança e infraestrutura.
- Os resultados da corrida serão publicados no site www.esportivacorridas.com.br em até 24 horas após a prova.
- É obrigação do participante da prova ter conhecimento do percurso que está disponível neste regulamento, bem como nas redes sociais da esportiva corridas.
- Todos (as) os (as) atletas participantes deverão estar em dia com rigorosa avaliação médica para realização da prova, pois a organização não se responsabiliza pela saúde dos (as) atletas.
- A organização poderá, a seu critério ou conforme a necessidade do evento, alterar ou revogar esse regulamento, total ou parcialmente, informando as mudanças pelo site oficial da prova.
- Não haverá reembolso do valor da inscrição em caso de adiamento do evento, somente em caso de cancelamento ou modificação do formato do mesmo (passando de presencial para online). Somente com essa condição haverá a possibilidade de reembolso solicitado via site de inscrições.

X CONSIDERAÇÕES FINAIS

Dúvidas ou informações técnicas devem ser esclarecidas com a ORGANIZAÇÃO através do e-mail: eventosesportiva@gmail.com, ou em horário comercial pelo fone:

WhatsApp 48-99910-0731 Diretor Geral de Prova: Carlos Sweder – CREF/SC – 28968 -G/SC

WhatsApp 48-99614-5195 Diretor de Percurso: Leandro Dal Ponte – CREF/SC – 8797 -G/SC

Organização: Esportiva Consultoria e Eventos Ltda CNPJ: 18.572.384/0001-82 - Morro da Fumaça/SC